



Informe mensual - Mayo 2026



La campaña “Santa Lucía Sana” se fortalece

Esta iniciativa, impulsada en el marco de los proyectos que la **Fundación BGI** viene desarrollando en **Santiago Oeste** desde hace años junto a la **Fundación Solidaridad** y el **CIDEL**, gracias al apoyo de la Cooperación Galega, surgió con el objetivo de visibilizar la **grave situación ambiental y sanitaria** que afecta a la cañada del barrio Santa Lucía. Desde su puesta en marcha, la campaña ha logrado importantes avances en materia de **visibilidad e incidencia pública**. Gracias a las **acciones de comunicación impulsadas por la comunidad**, la problemática ambiental y sanitaria de Santa Lucía ha alcanzado una **amplia difusión** en medios de comunicación nacionales.

[Continúa leyendo](#)



Fundación BGI impulsa la participación juvenil

La **Fundación BGI** continúa acompañando y fortaleciendo los **procesos de participación juvenil** en el Distrito Municipal Santiago Oeste, en República Dominicana, a través del impulso y consolidación de la Red Juventud Activa (REDJAC), una plataforma integrada por jóvenes comprometidos y comprometidas con la transformación de sus comunidades mediante la **formación, la participación ciudadana y el trabajo colectivo**. Esta iniciativa busca fortalecer las capacidades de las juventudes para que puedan ejercer sus derechos y participar activamente en la **construcción de políticas públicas y procesos de desarrollo local**.

[Continúa leyendo](#)



Educación ambiental y huertos escolares

El viernes 22 de mayo realizamos una **charla sobre huertos escolares** en la Escuela Germania Luciano, en Santiago Oeste. Durante la jornada, estudiantes y docentes participaron en un espacio de aprendizaje sobre **sostenibilidad, cuidado del medioambiente y alimentación saludable**. Además, hicimos entrega al centro educativo de la "Guía de educación ambiental" y la "Guía práctica para la implementación de huertos escolares", dos **herramientas pedagógicas** diseñadas para apoyar a docentes y comunidades educativas en el desarrollo de actividades prácticas y fortalecer la implementación de huertos como **espacios educativos y participativos**.

[Continúa leyendo](#)

NUESTROS PROYECTOS

COLOMBIA

Casa de la Infancia

Durante el mes de mayo, en la Casa de la Infancia se desarrollaron con normalidad los **distintos talleres artísticos y formativos**. A través del taller de **danzas tradicionales**, con ritmos como el chotis y las danzas llaneras, se promovió la expresión corporal, el trabajo en equipo y la disciplina. En el taller de **huerta** se fomentó el amor y respeto por la naturaleza mediante actividades de investigación y cuidado de plantas como el apio y el cilantro, que fomentan valores como la **responsabilidad y la solidaridad**. En **refuerzo escolar** se realizaron ejercicios de lectoescritura, razonamiento lógico, memoria, atención y actividades psicomotoras para fortalecer el aprendizaje en diferentes edades. Asimismo, se llevaron a cabo dinámicas *gamificadas* sobre **reconocimiento y regulación de emociones**, para promover **habilidades socioemocionales** y el **trabajo colaborativo**. Finalmente, en el taller de **manualidades** los y las participantes desarrollaron su creatividad, motricidad fina y capacidad de expresión emocional a través de diferentes materiales artísticos. Todas estas actividades estimulan, además, la **convivencia, la participación y el compromiso grupal** en un contexto marcado por la violencia y la desigualdad.

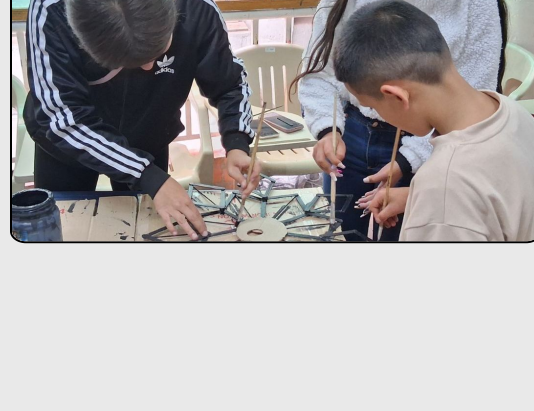

PERÚ

Colegio Parroquial Corazón de Jesús de Jicamarca

Además de proseguir con normalidad el desarrollo del curso, durante el mes de mayo se realizaron en el Colegio distintas **actividades pedagógicas y recreativas** que fortalecieron el aprendizaje y la convivencia. Entre las experiencias más significativas destacó la visita al Parque de las Leyendas, el zoológico de Lima, en la que los y las estudiantes pudieron explorar y conocer la riqueza de la naturaleza. Además, se celebró un pasacalle por el **95° Aniversario de la Educación Inicial en Perú**, una actividad en la que participaron estudiantes, docentes y familias. Estas actividades fortalecieron la **integración de la comunidad educativa** y reafirmaron el **compromiso con una educación integral**, en un contexto marcado por importantes desafíos sociales y económicos. Frente a una realidad en la que persisten condiciones de pobreza, acceso limitado a servicios básicos y dificultades para garantizar oportunidades educativas de calidad, el Colegio Corazón de Jesús reafirma cada día su empeño en ofrecer un **futuro más luminoso para los niños y niñas de Jicamarca** y sus familias.



REPÚBLICA DOMINICANA

Santiago Oeste - Barrio Santa Lucía

En el marco de nuestro proyecto **Habitabilidad IV**, continuamos impulsando acciones orientadas al **fortalecimiento comunitario, la participación juvenil y la sostenibilidad ambiental**. Durante este mes de mayo se avanzó en el fortalecimiento de la **Red Juventud Activa (REDJAC)**, consolidando espacios de formación, diálogo e incidencia junto a jóvenes y autoridades locales para promover una participación más activa de las juventudes en el desarrollo de sus comunidades. Además, se dio continuidad al proceso de aprobación y socialización del **Plan de Gestión de Riesgos de Santiago Oeste**, herramienta clave para fortalecer la prevención, la resiliencia comunitaria y la planificación territorial frente a situaciones de vulnerabilidad. Paralelamente, se siguieron promoviendo iniciativas de **huertos escolares** como espacios de aprendizaje, educación ambiental y fomento de hábitos saludables, con el objetivo de involucrar a niños, niñas, jóvenes y comunidades educativas en **prácticas sostenibles y de cuidado del entorno**.



REPÚBLICA DEMOCRÁTICA DEL CONGO

Mutoka Mwoyo, Ditunga y La Bonté

Durante el mes de mayo se ha dado seguimiento a la **escolarización y al acompañamiento integral** de los y las menores del Centre d'Accueil La Bonté, reforzando también la **atención psicosocial y sanitaria**. El contexto nacional continúa marcado por la **inseguridad y el conflicto armado** en distintas regiones del país, así como por la preocupación generada ante nuevos brotes de ébola registrados en algunas zonas. No obstante, la región donde se desarrolla el proyecto no se ha visto afectada directamente. Persisten también **retos importantes** relacionados con la salud infantil, especialmente por la incidencia de enfermedades como la malaria, que continúa afectando el bienestar y la asistencia escolar de muchos niños y niñas. Ante esta realidad, la intervención mantiene un **enfoque integral** centrado en la educación, la salud y la protección de la infancia.

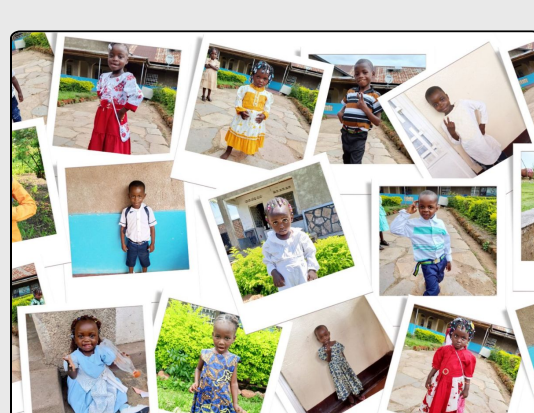
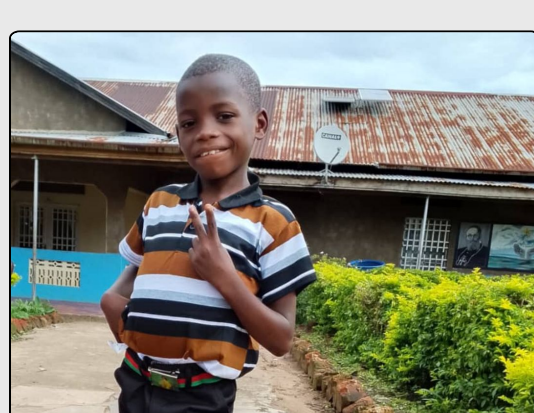

[Visita nuestro blog](#)

[Colabora](#)

¿Quieres dejar de recibir estos emails?
Puedes darte de baja aquí

Copyright © 2020 Fundación BGI para la Infancia, All rights reserved.

This email was sent to <<Email Address>>
[why did I get this?](#) [unsubscribe from this list](#) [update subscription preferences](#)

Balms para la infancia - C/ Reconquista, 9, Entlo. - Vigo, Po 36201 - Spain

